

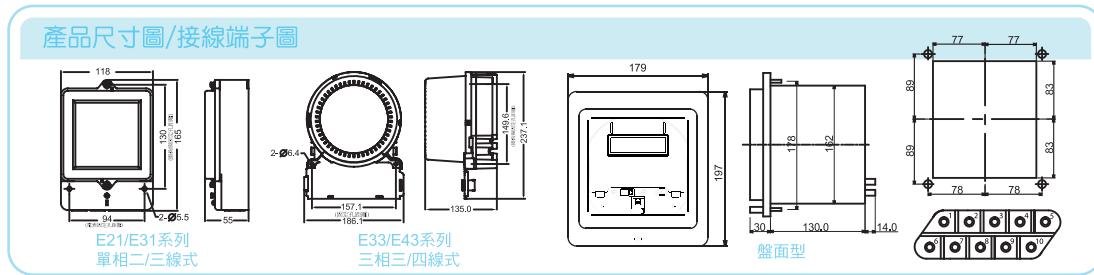

系列	規格	編號	型號	額定電壓 (V)	使用電流範圍 (A)	接線孔徑 (m/m)	外型尺寸 (m/m)	電表常數	訂價	接線參考圖
E21	單相二線式	01	E-21ABA	110	10(50)	8.5	165(L)x118(W)x55(H)	1600	1,400	A
		02	E-21BBA	220	10(50)	8.5	165(L)x118(W)x55(H)	1600	1,400	A
		03	E-21BFA	220	20(80)	8.5	165(L)x118(W)x55(H)	1600	2,000	A
E31	單相三線式	04	E-31CBA	110/220	10(50)	8.5	165(L)x118(W)x55(H)	1600	2,200	B
		05	E-31CFA	110/220	20(80)	8.5	165(L)x118(W)x55(H)	800	2,600	B
E33	三相三線式	06	E-33AAAT	110	5(20)附CT	9.5	237(L)x186(W)x135(H)	1600	3,400	E
		07	E-33BAAT	220	5(20)附CT	9.5	237(L)x186(W)x135(H)	1600	3,400	E
		08	E-33AEA	110	30(100)	9.5	237(L)x186(W)x135(H)	800	4,000	C
		09	E-33BEA	220	30(100)	9.5	237(L)x186(W)x135(H)	800	4,000	C
		10	E-33PAAAT(盤面型)	110	5(20)附CT	N/A	197(L)x179(W)x174(H)	1600	4,900	G
		11	E-33PBAAT(盤面型)	220	5(20)附CT	N/A	197(L)x179(W)x174(H)	1600	4,900	G
E43	三相四線式	12	E-43DAAT	110/190	5(20)附CT	9.5	237(L)x186(W)x135(H)	1600	5,500	F
		13	E-43DEA	110/190	30(100)	9.5	237(L)x186(W)x135(H)	800	5,600	D
		14	E-43FAAT	120/208	5(20)附CT	9.5	237(L)x186(W)x135(H)	1600	5,500	F
		15	E-43FEA	120/208	30(100)	9.5	237(L)x186(W)x135(H)	800	5,600	D
		16	E-43EAAT	220/380	5(20)附CT	9.5	237(L)x186(W)x135(H)	1600	5,500	F
		17	E-43EEA	220/380	30(100)	9.5	237(L)x186(W)x135(H)	800	5,600	D
		18	E-43PDAAT(盤面型)	110/190	5(20)附CT	N/A	197(L)x179(W)x174(H)	1600	9,200	H
		19	E-43PEAAT(盤面型)	220/380	5(20)附CT	N/A	197(L)x179(W)x174(H)	1600	9,200	H
		20	E-43PFAAT(盤面型)	120/208	5(20)附CT	N/A	197(L)x179(W)x174(H)	1600	9,200	H
		S4e電子式電表系列	三相三線式	21	S4eASIAN	110-480	2.5(10)附CT	9.5	237(L)x186(W)x225(H)	277.77
22	S4eASCAN			110-480	30(100)	9.5	237(L)x186(W)x225(H)	277.77	18,000	3w: C /4w: D
23	S4ePSIAN(盤面型)			110-480	2.5(10)附CT	N/A	197(L)x179(W)x217(H)	277.77	18,000	3w: G /4w: H

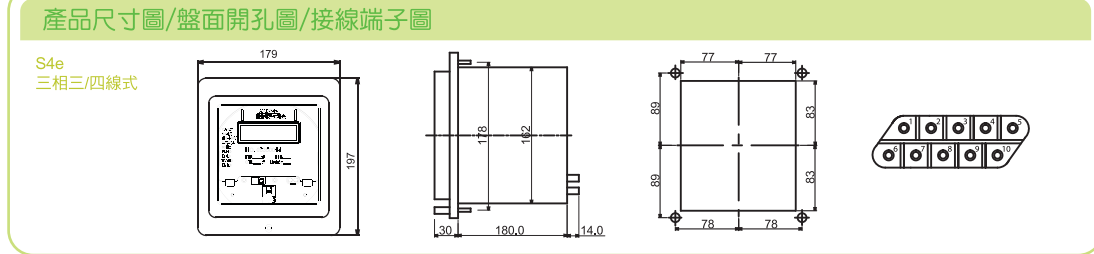

### 大同公司 新能源事業部

總公司	地址：台北市中山區104中山北路三段22號 電話：(02)25925252 分機2511/3331 傳真：(02)25974475/ 25970877
表裝中心	桃園縣大園鄉33759內海村民生路102號 電話：(03)3863123 分機1262 傳真：03-3863123 分機1260 E-mail：x4260@x4200.tatung.com.tw
新竹重電站	新竹縣竹北市30284中正西路542-1號 電話：(03)6562791/ 6562792 傳真：(03)6562793 E-mail：x4260@x4200.tatung.com.tw
中區營業中心	台中市西屯區40764台中港路三段250號 電話：(04)23591262/ 35005266 傳真：(04)23596471 E-mail：x5160@x5100.tatung.com.tw
南區營業中心	高雄市三民區80753忠孝一路499號 電話：(07)2363121/ 2363122 傳真：(07)2362674 E-mail：x8160@x8100.tatung.com.tw



智慧節能  
綠化生活！  
少用一度電，多盡一份心

### 大同電子式電表

- 應用特色：
- 學校宿舍冷氣用電計費
  - 學校教室實驗室用電計費
  - 出租套房用電計費
  - 高耗能電器用電計費
  - 展場分別區間之用電計費
  - 廠房商店分租
  - 傳統小吃攤

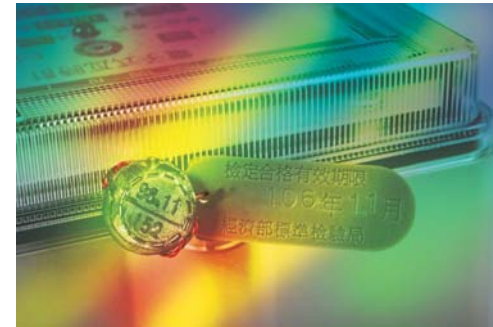

穩定性佳、精確度高，通過經濟部標準檢驗局檢定合格印證，設有端子鉛封保護，可防止非法破壞電表內部電路，是您最佳的選擇！如由電器承裝業或私人販賣及裝設未經檢定合格的電表，已違反度量衡法相關規定，可處以新台幣三萬元以上，十五萬元以下罰鍰。



榮獲經濟部台灣精品獎，值得您信賴！

驗證檢測實驗室  
委託試驗報告

財團法人塑膠工業技術發展中心  
Plastics Industry Development Center  
地址：台中市西區五權路19號  
No. 191, 8th Rd., Taichung Industrial Park, Taichung, Taiwan, R.O.C.

報告編號：099A011-110516  
試驗日期：2010年03月17日

試驗項目/方法	試驗結果	標記												
1. 燃熱電錶耐燃試驗 CNS 14607	<table border="1"> <thead> <tr> <th>測試溫度 (°C)</th> <th>燃熱電錶耐燃試驗時間 (sec)</th> <th>標記</th> </tr> </thead> <tbody> <tr> <td>#1 960</td> <td>0</td> <td>否</td> </tr> <tr> <td>#2 960</td> <td>0</td> <td>否</td> </tr> <tr> <td>#3 960</td> <td>0</td> <td>否</td> </tr> </tbody> </table>	測試溫度 (°C)	燃熱電錶耐燃試驗時間 (sec)	標記	#1 960	0	否	#2 960	0	否	#3 960	0	否	
測試溫度 (°C)	燃熱電錶耐燃試驗時間 (sec)	標記												
#1 960	0	否												
#2 960	0	否												
#3 960	0	否												

判定：符合 CNS 14607 之耐燃試驗

備註：  
1. 燃熱電錶耐燃試驗  
1.1 試片製作方式：機切成型  
1.2 試片狀態調整-溫度：23±2 °C  
1.3 試片狀態調整-相對濕度：50±5 %  
1.4 試片狀態調整-時間：48 小時  
1.5 加熱時間：30 秒  
1.6 試片厚度：4.50 mm  
1.7 樣品照片見附圖一~四  
(以下空白)

本公司電表通過 CNS 14607 之耐燃試驗，品質有保證，請顧客安心使用。

大同提供您最佳、最齊全的服務



## S4e 電子式電表系列



S4e系列

S4e系列

### ✓ 特色

- 具備完整的ANSI C12.18、C12.19及C12.21通信協定
- 具備高精確度(0.5級)
- 量測實功(kWh)、虛功(kVarh)、視在功(kVAh)、功率因素(PF)、需量(Demand)
- 時間電價(TOU)自我檢測、即時電力量測
- (Instrumentation)變比器補償(TLC)可結合網路通訊模板，將電表升級具備為網路遙讀功能

### ✓ 基本規格

- 電表精度:Class 0.5
- 啟動電流:2.5(10)A為5mA  
30(100)A為60mA
- 計量顯示:液晶螢幕
- 電表顯示單位:0.1kWh(6位)
- 提供光學輸出顯示電表誤差精度
- 具備光讀寫頭，可依據客戶需求顯示項目進行電表程式設定
- 停電保護:計量度數不因停電消失
- 工作溫度:-40~85度C
- 突波測試:6000V 1.2/50us
- 端子鉛封:可鉛封保護,以防止非法破壞電表內部電路.通過經濟部標準檢驗局檢定合格印證

## E21/E31/E33/E43系列



E21系列

E31系列

### ✓ 特色

- 電子表具有精確的瓦時計量功能
- 高頻率輸出脈波有利於後端控制系統分析
- 最低啟動電流,絕不漏計電費
- 工業等級的產品設計,可使用在室內或室外的環境
- 結合IC卡讀卡器可應用為使用者付費的能源控管裝置

### ✓ 基本規格

- 電表精度:Class 1.0
- 啟動電流:E21/E31為40mA/80mA  
E33/E43為25mA & 150mA
- 計量顯示:機電式計量器
- 電表顯示單位:0.1kWh(6位)
- 提供光學輸出顯示電表誤差精度
- 停電保護:計量度數不因停電消失
- 工作溫度:-20~70度C
- 突波測試:6000V 1.2/50us
- 端子鉛封:可鉛封保護,以防止非法破壞電表內部電路.通過經濟部標準檢驗局檢定合格印證



E43系列

E43系列

E33系列

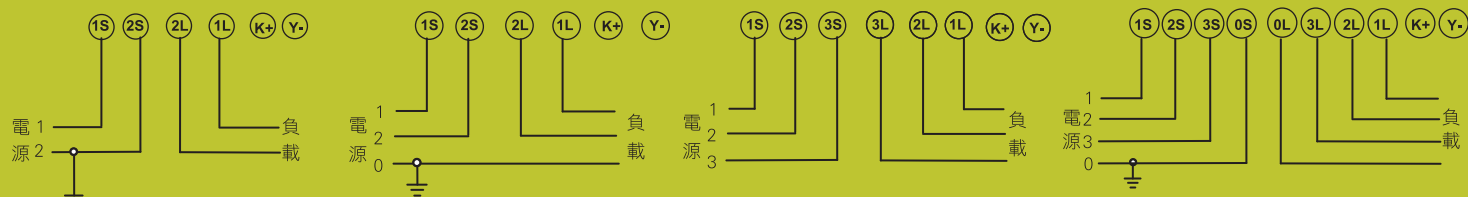

A 單相二線

B 單相三線

C 三相三線直接型

D 三相四線直接型

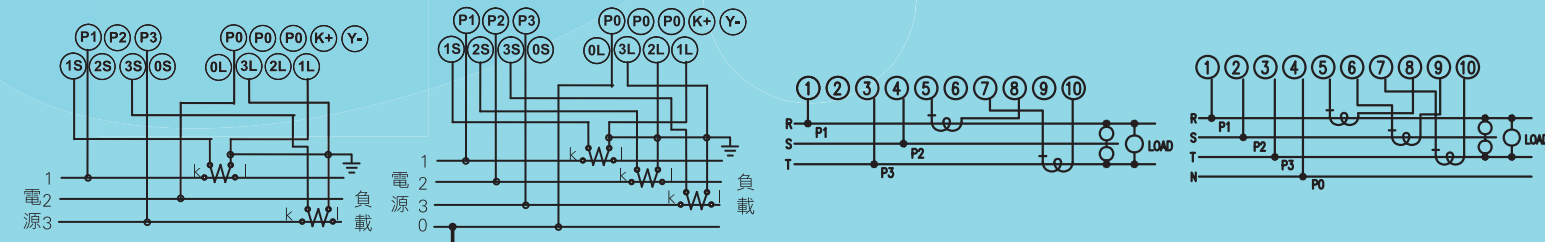

E 三相三線附CT

F 三相四線附CT

G 3Φ3W AC110/220V

H 3Φ4W AC110/120V/220V